

令和5年度（令和4年度対象事業）

教育に関する事務の管理及び執行の
状況の点検及び評価報告書

令和5年10月

北島町教育委員会

はじめに

地方教育行政の組織及び運営に関する法律（地教行法）の一部改正により、平成20年4月から、「教育委員会は毎年、その権限に属する事務の管理及び執行の状況について点検及び評価を行い、その結果に関する報告書を作成し、議会に提出するとともに公表しなければならないこと」とされました。また、点検及び評価を行うにあたっては、教育に関し学識経験を有するものの知見の活用を図ることとしています。

北島町教育委員会においても、教育行政サービスの質の向上と効率化の実現、コスト削減を図るために、教育に関する事務の管理及び執行状況を点検及び評価することにより、効果的な教育行政の推進に資するとともに、さらなる町民サービスの向上に向け努力していきます。

〈参考〉

地方教育行政の組織及び運営に関する法律(抄)

(教育に関する事務の管理及び執行の状況の点検及び評価等)

第26条 教育委員会は、毎年、その権限に属する事務(前条第1項の規定により教育長に委任された事務
その他教育長の権限に属する事務(同条第4項の規定により事務局職員等に委任された事務を含む。))の
管理及び執行の状況について点検及び評価を行い、その結果に関する報告書を作成し、これを議会に提出
するとともに、公表しなければならない。

2 教育委員会は、前項の点検及び評価を行うに当たっては、教育に関し学識経験を有する者の知見の活
用を図るものとする。

1 北島町教育委員会評価の流れ

評価は各事業について、評価シートを作成することから始まり、行政内部による評価を行います。この行政内部による評価内容について、町民や学識経験者で構成される「北島町教育委員会評価委員会」から評価内容の客観性の検証と、改善に対する助言等をいただきます。

その意見を参考に最終方針を決定し、議会へ提出、評価概要や評価表を公表します。また、公表により町民の皆さんからいただく意見、要望を参考にし、今後の事業計画に反映していきます。以上サイクルを毎年繰り返すことで、事業の改善を進め、町民のニーズに沿った教育行政の運営に努めます。

(1) 評価システムの流れ

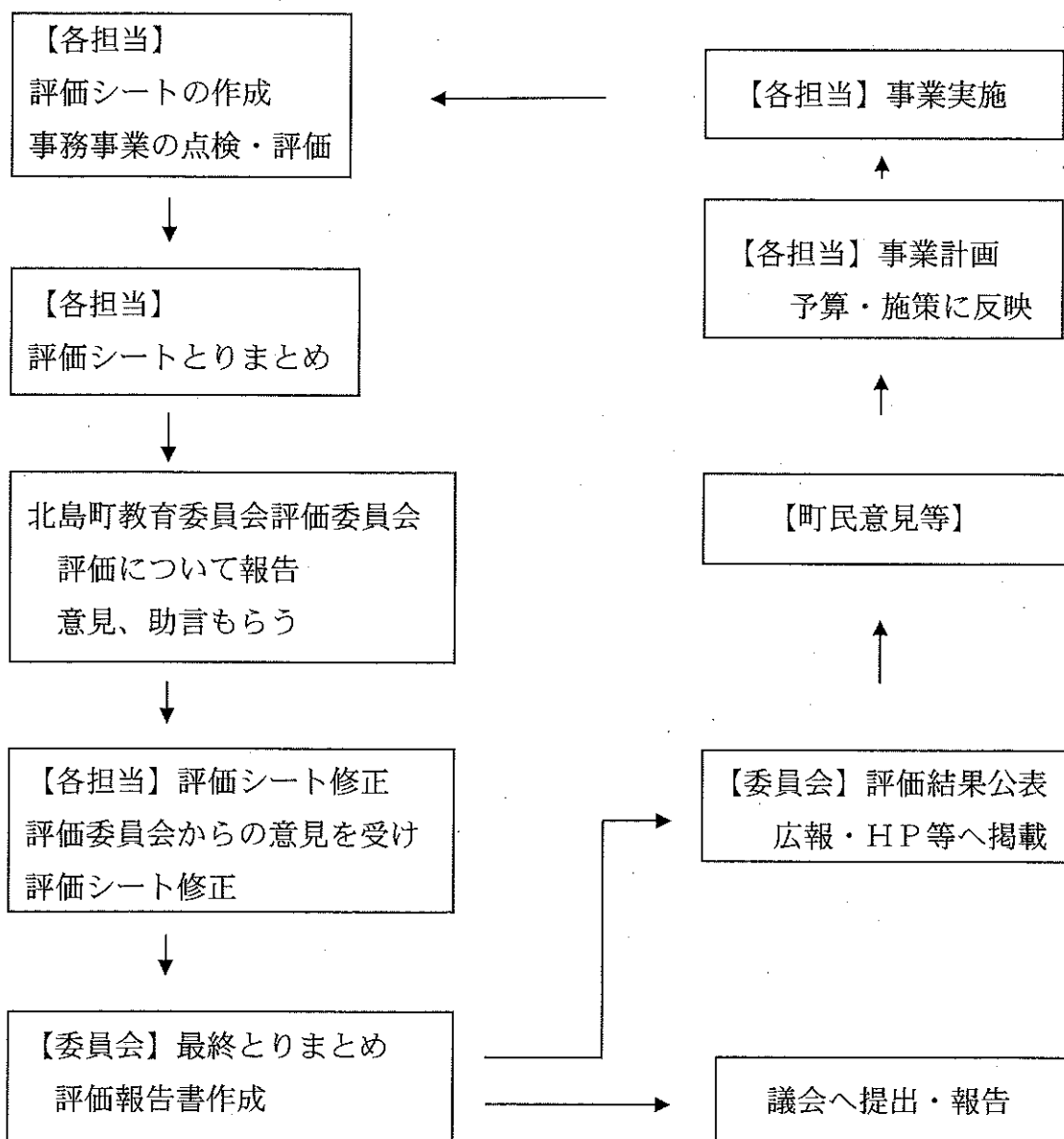

2 事業の評価

(1) 評価

①必要性

現在の町民にニーズや社会情勢等に照らして、事業の必要性があるかどうか、状況に変化に対応しているかどうかを評価します。

②有効性

施策や運営方針、町で策定した総合計画の目的の実現にどの程度寄与しているかを評価します。

③経済・効率性

事業コストがかかりすぎていないか、最小の経費で最大の効果を発揮しているか、無駄がないかなど、経済性の面から評価します。また、事務作業に無駄がないか、さらなる効率化が図れないかを評価します。

④目標達成度

目標の達成状況の評価します。併せて、目標の設定水準が適切かどうかを検討します。

◎総合評価

事業の各評価項目を勘案し、総合的に評価をおこないます。

総合評価のランク

A	優れた取組が多く、十分成果が上がっている
B	優れた取組がいくらかあり、成果が上がっている
C	成果が十分上がっておらず、改善の余地が多い
D	成果が殆ど上がっておらず、抜本的な見直しが必要
—	その他事情により評価できない。

(2) 判定説明及び考察

各評価項目の評価結果の総括や、今後の課題を抱えている問題などについて、事業全体の視点から捉えた総合的なコメントを記入する。特に課題や問題点が明確になるよう留意する。

(3) 事業の方向性

上記の評価結果を踏まえて、今後どのように事業を進めるのかを選択する。

3 評価結果の公表

公表に際しては、評価シートを元に総括のページを取りまとめ評価報告書を作成し、議会へ報告します。また、各評価シートはホームページに掲載し、町民からの意見も広く聴衆します。

4 PDCAサイクルの確立に向けて

教育委員会制度は、首長から独立した合議制の教育委員会が決定する教育行政に関する基本方針のもと、教育長及び事務局が広範かつ専門的な具体の教育行政を執行するものです。

これまでも、施策や事業「計画(Plan)」するときには、必要な検討を行い、「実施(Do)」してきましたが、町民生活を取り巻く環境も大きく変化し、町教育行政に対する町民ニーズも多様化・複雑化する中で、既存の施策や事業の効果が現時点でも十分現れているか、町民の役に立ち町民満足度を高めているかなどを、その成果を検証して「評価(Check)」し、着実に「改善(Action)」していかなければなりません。

予算や人員など経営資源の配分、施策や事業に選択と重点化などの判断を行う上でも、行政評価の成果を十分活用し、改革・改善を進めていくことが望まれます。

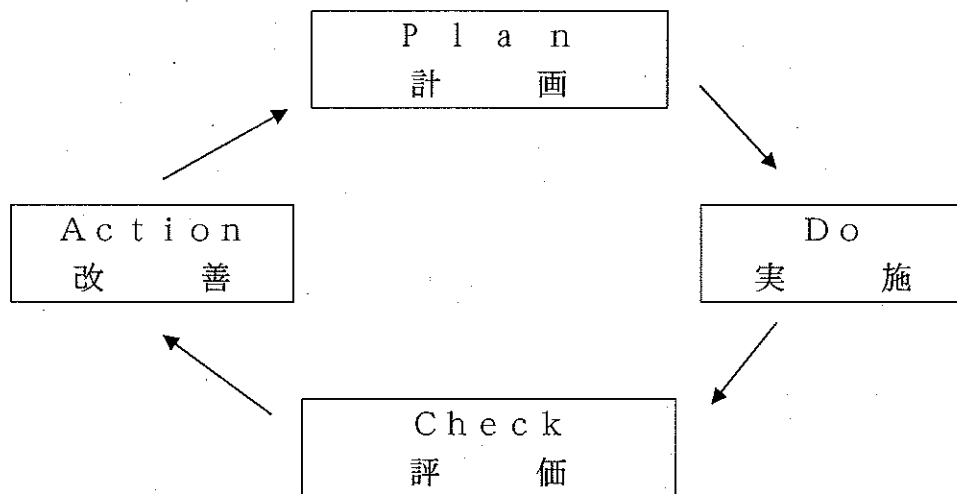

5 点検及び評価委員

1	社会教育委員長	玉田 樹身英
2	スポーツ推進委員長	神野 英公
3	文化財保護審議会長	江富 久雄
4	町PTA連合会長	山中 徹

北島町教育委員会評価結果一覧表

北島町教育委員会では、地教行法の一部改正により、平成20年度から「事務・事業の点検評価」を実施することになりました。

教育行政サービスの資質の向上と効率化の実現等を進めるため、この評価システムを十分活用していきたいと考えております。

事業の評価結果

NO	事業名	所管等	評価
1	特別支援教育就学支援事業	学校教育係	A
2	子育て支援の充実事業	〃	A
3	就学援助事業	〃	A
4	児童・生徒派遣事業	〃	A
5	心の教育相談事業	〃	A
6	安全な学校施設整備事業	〃	A
7	確かな学力定着整備事業	〃	A
8	幼小中学校施設環境整備事業	〃	A
9	学校給食事業	給食センター	A
10	生涯学習事業	生涯学習係	—
11	青少年健全育成事業	〃	—
12	国際交流研修事業	〃	—
13	文化事業	〃	—
14	人権教育推進事業	〃	—
15	幼・少年期教育推進事業	〃	—
16	スポーツ教室開催事業	〃	—
17	スポーツ普及活動支援事業	〃	B
18	体育協会スポーツ大会事業	〃	—
19	読書環境充実事業	図書館	A
20	読書活動推進事業	〃	A
21	図書館・学校・地域連携事業	〃	B

令和5年度

事業点検・評価シート(令和4年度事業)

事務事業名	特別支援教育就学奨励費補助・特別支援学級活動負担事業	番号	1
総合計画の計画の体系	人権尊重教育の推進	地教行法	26条1項
		担当課名	学校教育係

事業の目的	特別支援学級に就学する児童・生徒の保護者等の経済的負担を軽減するため、負担能力の程度に応じ、就学に必要な経費の一部を補助することにより、特別支援教育の普及奨励を図る。特別支援学級の活動を円滑に行うため費用の一部負担する。			
事業内容	特別支援学級に就学する児童生徒のうち、負担能力に応じて学用品費や通学用品費、学校給食費等の給付金を支給する。特別支援学級で多様な教育活動を行う費用を負担する。			
事業の対象	特別支援学級に就学する児童生徒のうち、国の基準に該当する世帯。特別支援学級の児童生徒。			
事業コスト	区分	R2決算	R3決算	R4決算
	事業費① (千円)	1,154	1,333	1,619
	内一般財源 (千円)	905	1,042	1,215

事業実績・成果(指標)	名称	単位	R2決算	R3決算	R4決算
		就学特別支援教育就学奨励費認定児童生徒数	人	22	18
	就学特別支援教育就学奨励費支給費額	千円	498	584	808
	特別支援学級活動負担金	千円	656	749	811

事業の評価	必要性(町民のニーズに変化があるか。事業を行う必要があるか。)			
	<input checked="" type="checkbox"/> 増加	<input type="checkbox"/> 横ばい	<input type="checkbox"/> 減少	<input type="checkbox"/> かなり減少
	有効性(施策や運営方針等目的の実現に寄与しているか。)			
	<input checked="" type="checkbox"/> 十分寄与する	<input type="checkbox"/> 概ね寄与する	<input type="checkbox"/> あまり寄与していない	<input type="checkbox"/> できていない
	経済・効率性(事務効率化・コスト削減しているか。)			
	<input checked="" type="checkbox"/> 十分できている	<input type="checkbox"/> できている	<input type="checkbox"/> あまり寄与していない	<input type="checkbox"/> できていない
	目標達成度(計画通りに目標を達成できたか。)			
	<input type="checkbox"/> 十分できている	<input checked="" type="checkbox"/> できている	<input type="checkbox"/> あまり寄与していない	<input type="checkbox"/> できていない

総合評価	A	多様化するニーズに対して少しずつではあるが対応している。
------	---	------------------------------

判定説明及び考察	特別支援教育学級への就学や学習に必要な経費を補助することにより、保護者等の経済的負担の軽減や特別支援学級での児童生徒の教育活動に広がりをもた。支援の必要な児童生徒が増加しているため、さらなる充実を目指して事業を進める。
----------	---

事業の方向性	<input type="checkbox"/> さらに重点化する <input checked="" type="checkbox"/> 現状のまま継続する <input type="checkbox"/> 見直しのうえ継続する <input type="checkbox"/> 事業の縮小を検討する <input type="checkbox"/> 休止・廃止を検討する	評価委員会意見
--------	---	---------

令和5年度

事業点検・評価シート(令和4年度事業)

事務事業名	子育て支援の充実	番号	2
総合計画の計画の体系	教育内容の充実	地教行法	26条1項
		担当課名	学校教育係

事業の目的	子育て支援の充実のため、幼稚園における幼児教育無償化を図る。			
事業内容	幼稚園における保育料及び一時預かりに係る保育料を無償化又は補助金の交付を行う。			
事業の対象	北島町に住民登録を有し、公立幼稚園及び私立幼稚園に通園する園児の保護者。			
事業コスト	区分	R.2決算	R.3決算	R.4決算
	事業費① (千円)	31,811	34,605	24,315
	内一般財源 (千円)	5,878	0	0

事業実績・成果 (指標)	名称	単位	R.2決算	R.3決算	R.4決算
	北島町立幼稚園利用者数	人	218	203	197
	北島町立幼稚園一時預かり延べ人数	人	1,500	1,538	1,532
	私立幼稚園等利用者数	人	30	33	29
	私立幼稚園預かり保育延べ人数	人	201	255	153
	幼稚園広域利用者数	人	1	0	1
	施設型給付費等負担金	千円	21,944	23,862	15,374
	子育てのための施設等利用給付交付金	千円	9,867	10,743	8,941

事業の評価	必要性(町民のニーズに変化があるか。事業を行う必要性があるか。)			
	<input type="checkbox"/> 増加	<input checked="" type="checkbox"/> 横ばい	<input type="checkbox"/> 減少	<input type="checkbox"/> かなり減少
	有効性(施策や運営方針等目的の実現に寄与しているか。)			
	<input checked="" type="checkbox"/> 十分寄与する	<input type="checkbox"/> 概ね寄与する	<input type="checkbox"/> あまり寄与していない	<input type="checkbox"/> できていない
	経済・効率性(事務効率化・コスト縮減しているか。)			
<input checked="" type="checkbox"/> 十分できている	<input type="checkbox"/> できている	<input type="checkbox"/> あまり寄与していない	<input type="checkbox"/> できていない	
目標達成度(計画通りに目標を達成できたか。)				
<input type="checkbox"/> 十分できている	<input checked="" type="checkbox"/> できている	<input type="checkbox"/> あまり寄与していない	<input type="checkbox"/> できていない	

総合評価	A	成果が十分上がっている。
------	---	--------------

判定説明及び考察	預かり保育は、家庭の状況により必要不可欠な事業となっており、今後も継続する。
----------	--

事業の方向性	<input type="checkbox"/> さらに重点化する <input checked="" type="checkbox"/> 現状のまま継続する <input type="checkbox"/> 見直しのうえ継続する <input type="checkbox"/> 事業の縮小を検討する <input type="checkbox"/> 休止・廃止を検討する	評価委員会意見
--------	---	---------

令和5年度

事業点検・評価シート(令和4年度事業)

事務事業名	就学援助事業	番号	3
総合計画の計画の体系	低所得者福祉	地教行法	26条1項
		担当課名	学校教育係

事業の目的	経済的な理由によって就学困難な児童又は生徒の保護者に対し、教育に必要な経費を援助することにより、保護者の経済的負担を軽減し、義務教育の円滑な実施に資する。			
事業内容	生活に困窮していると認められた児童生徒に対し、学用品費や通学用品費、学校給食費、医療費等の給付金を支給する。令和元年度から就学前の児童に対し新入学用品費の入学前支給を開始。			
事業の対象	生活保護法第6条第2項に規定する要保護者とそれに準ずる程度に困窮していると教育長が認めた者。			
事業コスト	区分	R2決算	R3決算	R4決算
	事業費① (千円)	9,851	10,526	10,651
	内一般財源 (千円)	9,851	10,526	10,651

事業実績・成果 (指標)	名称	単位	R2決算	R3決算	R4決算
	就学援助費支給額	千円	9,851	10,526	10,651
	就学援助認定児童生徒数	人	166	154	150
	新入学用品費入学前支給児童数	人	14	7	14

事業の 評価	必要性(町民のニーズに変化があるか。事業を行う必要性があるか。)			
	<input type="checkbox"/> 増加	<input checked="" type="checkbox"/> 横ばい	<input type="checkbox"/> 減少	<input type="checkbox"/> かなり減少
	有効性(施策や運営方針等目的の実現に寄与しているか。)			
	<input checked="" type="checkbox"/> 十分寄与する	<input type="checkbox"/> 概ね寄与する	<input type="checkbox"/> あまり寄与していない	<input type="checkbox"/> できていない
	経済・効率性(事務効率化・コスト縮減しているか。)			
	<input checked="" type="checkbox"/> 十分できている	<input type="checkbox"/> できている	<input type="checkbox"/> あまり寄与していない	<input type="checkbox"/> できていない
	目標達成度(計画通りに目標を達成できたか。)			
	<input checked="" type="checkbox"/> 十分できている	<input type="checkbox"/> できている	<input type="checkbox"/> あまり寄与していない	<input type="checkbox"/> できていない

総合評価	A	教育機会均等に必要不可欠であり今後も継続していきたい。
------	----------	-----------------------------

判定説明及び考察	就学に必要な経費を補助することにより、保護者等の経済的負担を軽減でき、教育機会均等の保持を図る。
----------	--

事業の方向性	<input type="checkbox"/> さらに重点化する <input checked="" type="checkbox"/> 現状のまま継続する <input type="checkbox"/> 見直しのうえ継続する <input type="checkbox"/> 事業の縮小を検討する <input type="checkbox"/> 休止・廃止を検討する	評価委員会意見

令和5年度

事業点検・評価シート(令和4年度事業)

事務事業名	児童・生徒派遣事業	番号	4
総合計画の計画の体系	教育内容の充実	地教行法	26条1項
		担当課名	学校教育係

事業の目的	児童・生徒が各種大会及び研修会等に参加するための費用を補助することにより、自らが持っている個性や能力を十分発揮させるとともに、自ら学び自ら考える力など「生きる力」を育成する。			
事業内容	各種大会・宿泊訓練・進路指導の補助			
事業の対象	町内小・中学生			
事業コスト	区分	R2決算	R3決算	R4決算
	事業費① (千円)	776	2,069	2,339
	内一般財源 (千円)	776	2,069	2,339

事業実績・成果 (指標)	名称	単位	R2決算	R3決算	R4決算
		児童・生徒派遣補助金(負担金)	千円	376	1,669
	進路指導費補助金	千円	400	400	400

事業の評価	必要性(町民のニーズに変化があるか。事業を行う必要があるか。)			
	<input type="checkbox"/> 増加	<input checked="" type="checkbox"/> 横ばい	<input type="checkbox"/> 減少	<input type="checkbox"/> かなり減少
	有効性(施策や運営方針等目的の実現に寄与しているか。)			
	<input checked="" type="checkbox"/> 十分寄与する	<input type="checkbox"/> 概ね寄与する	<input type="checkbox"/> あまり寄与していない	<input type="checkbox"/> できていない
	経済・効率性(事務効率化・コスト縮減しているか。)			
	<input type="checkbox"/> 十分できている	<input checked="" type="checkbox"/> できている	<input type="checkbox"/> あまり寄与していない	<input type="checkbox"/> できていない
	目標達成度(計画通りに目標を達成できたか。)			
	<input checked="" type="checkbox"/> 十分できている	<input type="checkbox"/> できている	<input type="checkbox"/> あまり寄与していない	<input type="checkbox"/> できていない
総合評価	A	新型コロナウイルスの影響により中止していた少年自然の家での宿泊訓練を再開、県外での大会参加の増加など事業費は増加しており、事業の必要性は高い。		
判定説明及び考察	中学校では卓球や柔道等において県大会で優秀な成績を収め、四国大会等に出場し、すばらしい活躍をしている。 これらの事業は、児童・生徒にとって重要な施策であり、保護者の経費負担軽減にもなっている。			
事業の方向性	<input type="checkbox"/> さらに重点化する <input checked="" type="checkbox"/> 現状のまま継続する <input type="checkbox"/> 見直しのうえ継続する <input type="checkbox"/> 事業の縮小を検討する <input type="checkbox"/> 休止・廃止を検討する		評価委員会意見	

令和5年度

事業点検・評価シート(令和4年度事業)

事務事業名	心の教育相談事業	番号	5
総合計画の計画の体系	環境教育とこころの教育の充実	地教行法	26条1項
		担当課名	学校教育係

事業の目的	学校生活上の問題や基本的な生活習慣が身につけていない児童・生徒への早期の段階で対応を効果的にすることにより、不登校や問題行動の解消を図る。不登校児童・生徒のこころの居場所づくり。			
事業内容	北島町適応指導教室の運営。北島中学校にスクールカウンセラー配置。教育委員会事務局にスクールソーシャルワーカー配置。			
事業の対象	児童・生徒又その保護者等			
事業コスト	区分	R.2決算	R.3決算	R.4決算
	事業費① (千円)	2,963	3,217	6,564
	内一般財源 (千円)	2,963	3,217	6,564

事業実績・成果(指標)	名称	単位	R.2決算	R.3決算	R.4決算
		心の教室相談事業(北島中)	千円	272	0
	適応指導教室	千円	2,691	3,217	6,564
	スクールソーシャルワーカー設置(教委)	千円	0	0	0
	スクールカウンセラー設置(北島中)	千円	0	0	0

事業の評価	必要性(町民のニーズに変化があるか。事業を行う必要性があるか。)			
	<input checked="" type="checkbox"/> 増加	<input type="checkbox"/> 横ばい	<input type="checkbox"/> 減少	<input type="checkbox"/> かなり減少
	有効性(施策や運営方針等目的の実現に寄与しているか。)			
	<input checked="" type="checkbox"/> 十分寄与する	<input type="checkbox"/> 概ね寄与する	<input type="checkbox"/> あまり寄与していない	<input type="checkbox"/> できていない
	経済・効率性(事務効率化・コスト削減しているか。)			
	<input checked="" type="checkbox"/> 十分できている	<input type="checkbox"/> できている	<input type="checkbox"/> あまり寄与していない	<input type="checkbox"/> できていない
	目標達成度(計画通りに目標を達成できたか。)			
	<input type="checkbox"/> 十分できている	<input checked="" type="checkbox"/> できている	<input type="checkbox"/> あまり寄与していない	<input type="checkbox"/> できていない

総合評価	A	優れた取組がいくつかあり、成果が上がっている。
------	----------	-------------------------

判定説明及び考察
 学校に通えない児童・生徒が増加しており、適応指導教室入室の需要が高まっている。令和4年度より、指導員を1名から2名に増やし、在籍校との連携を図りながら、適応指導教室に通級する児童生徒の心のケアを行っている。徳島県教育委員会派遣のスクールカウンセラーやスクールソーシャルワーカーと連携して児童生徒のこころの居場所づくりに努めている。

事業の方向性	<input type="checkbox"/> さらに重点化する <input checked="" type="checkbox"/> 現状のまま継続する <input type="checkbox"/> 見直しのうえ継続する <input type="checkbox"/> 事業の縮小を検討する <input type="checkbox"/> 休止・廃止を検討する	評価委員会意見
--------	---	---------

令和5年度

事業点検・評価シート(令和4年度事業)

事務事業名	安全な学校施設整備事業	番 号	6
総合計画の 計画の体系	防災施設等の充実	地教行法	26条1項
		担当課名	学校教育係

事業の目的	交付金制度等の活用により学校施設の耐震化等を図る。			
事業内容	非構造部材補強や災害時の避難所としての機能向上を図る。			
事業の対象	町内幼小中学校児童生徒園児及び地域住民			
事業コスト	区 分	R.2決算	R.3決算	R.4決算
	事業費① (千円)	75,683	1,225	2,970
	内一般財源 (千円)	1,492	0	100

事業実績・成果 (指標)	名 称	単 位	R.2決算	R.3決算	R.4決算
		北島中学校講堂改修事業	千円	75,683	0
	建築基準及び非構造部材点検業務	千円	0	1,225	0

事業の 評価	必要性(町民のニーズに変化があるか。事業を行う必要性があるか。)			
	<input type="checkbox"/> 増加	<input checked="" type="checkbox"/> 横ばい	<input type="checkbox"/> 減少	<input type="checkbox"/> かなり減少
	有効性(施策や運営方針等目的の実現に寄与しているか。)			
	<input checked="" type="checkbox"/> 十分寄与する	<input type="checkbox"/> 概ね寄与する	<input type="checkbox"/> あまり寄与していない	<input type="checkbox"/> できていない
	経済・効率性(事務効率化・コスト縮減しているか。)			
<input checked="" type="checkbox"/> 十分できている	<input type="checkbox"/> できている	<input type="checkbox"/> あまり寄与していない	<input type="checkbox"/> できていない	
目標達成度(計画通りに目標を達成できたか。)				
<input checked="" type="checkbox"/> 十分できている	<input type="checkbox"/> できている	<input type="checkbox"/> あまり寄与していない	<input type="checkbox"/> できていない	

総合評価	A	計画に沿って順調に事業を進め、完了した。
------	----------	----------------------

判定説明 及び考察	老朽化した学校講堂の大規模改修を進め、避難所としての機能を維持する。 全ての学校施設に多目的トイレ及びスロープを新設し、防災機能が向上。
--------------	---

事業の方向性	<input type="checkbox"/> さらに重点化する <input checked="" type="checkbox"/> 現状のまま継続する <input type="checkbox"/> 見直しのうえ継続する <input type="checkbox"/> 事業の縮小を検討する <input type="checkbox"/> 休止・廃止を検討する	評価委員会意見
--------	---	---------

令和5年度

事業点検・評価シート(令和4年度事業)

事務事業名	確かな学力定着事業	番号	7
総合計画の計画の体系	教育内容の充実	地教行法	26条1項
		担当課名	学校教育係

事業の目的	「確かな学力」を育成し、個性と創造力豊かな児童生徒を育成する。			
事業内容	基礎学力の定着度調査、児童生徒の学校生活の状況を知り、学級運営や学習を計画的に進める。さらに備品整備も図る。			
事業の対象	町内幼・小・中学校 園児・児童生徒			
事業コスト	区分	R.2決算	R.3決算	R.4決算
	事業費① (千円)	160,777	101,259	63,647
	内一般財源 (千円)	49,247	54,536	47,720

事業実績・成果 (指標)	名称	単位	R.2決算	R.3決算	R.4決算
	学校情報通信機器整備(幼小中)	千円	36,715	36,715	36,887
	教材備品の購入(幼小中)	千円	5,627	4,676	4,865
	図書備品の購入(幼小中)	千円	3,915	3,393	3,146
	QU検査(小中)	千円	917	935	1,012
	学力検査(小)	千円	756	759	759
	GIGAスクール事業	千円	113,567	54,781	16,978

事業の 評価	必要性(町民のニーズに変化があるか。事業を行う必要性があるか。)			
	<input checked="" type="checkbox"/> 増加	<input type="checkbox"/> 横ばい	<input type="checkbox"/> 減少	<input type="checkbox"/> かなり減少
	有効性(施策や運営方針等目的の実現に寄与しているか。)			
	<input checked="" type="checkbox"/> 十分寄与する	<input type="checkbox"/> 概ね寄与する	<input type="checkbox"/> あまり寄与していない	<input type="checkbox"/> できていない
	経済・効率性(事務効率化・コスト縮減しているか。)			
	<input type="checkbox"/> 十分できている	<input checked="" type="checkbox"/> できている	<input type="checkbox"/> あまり寄与していない	<input type="checkbox"/> できていない
総合評価	目標達成度(計画通りに目標を達成できたか。)			
	<input checked="" type="checkbox"/> 十分できている	<input type="checkbox"/> できている	<input type="checkbox"/> あまり寄与していない	<input type="checkbox"/> できていない

総合評価	A	計画にそって進められている。
------	----------	----------------

判定説明 及び考察	テストや検査の結果を踏まえ、子どもへの関わり方や学級運営の見直し、学習計画を図っている。 また新学習指導要領に対応すべく情報通信機器や教材等の整備を充実させている。 GIGAスクール構想推進のため、設備及び備品の充実を図った。
--------------	---

事業の方向性	<input checked="" type="checkbox"/> さらに重点化する <input type="checkbox"/> 現状のまま継続する <input type="checkbox"/> 見直しのうえ継続する <input type="checkbox"/> 事業の縮小を検討する <input type="checkbox"/> 休止・廃止を検討する	評価委員会意見
--------	---	---------

令和5年度

事業点検・評価シート(令和4年度事業)

事務事業名	幼小中学校施設環境整備事業	番号	8
総合計画の計画の体系	教育施設・機材の整備と活用	地教行法	26条1項
		担当課名	学校教育係

事業の目的	学校施設・設備の環境整備を図るとともに、より快適な学校環境を維持・整備することを目的とする。			
事業内容	学校施設・設備の改修及び修繕。 幼小中学校における学校備品の購入等。			
事業の対象	町内幼小中学校園児児童生徒			
事業コスト	区分	R2決算	R3決算	R4決算
	事業費① (千円)	86,419	140,488	268,214
	内一般財源 (千円)	35,774	59,894	73,016

事業実績・成果 (指標)	名称	単位	R2決算	R3決算	R4決算
	事業実績・成果 (指標)	施設改善・修繕			
幼稚園		千円	68,910	120,534	230,204
小学校		千円	7,782	9,985	14,314
中学校		千円	2,435	4,912	6,848
備品整備					
幼稚園		千円	1,568	1,150	12,442
小学校		千円	3,924	2,745	3,122
中学校		千円	1,800	1,162	1,284

事業の 評価	必要性(町民のニーズに変化があるか。事業を行う必要性があるか。)			
	<input checked="" type="checkbox"/> 増加	<input type="checkbox"/> 横ばい	<input type="checkbox"/> 減少	<input type="checkbox"/> かなり減少
	有効性(施策や運営方針等目的の実現に寄与しているか。)			
	<input checked="" type="checkbox"/> 十分寄与する	<input type="checkbox"/> 概ね寄与する	<input type="checkbox"/> あまり寄与していない	<input type="checkbox"/> できていない
	経済・効率性(事務効率化・コスト縮減しているか。)			
<input checked="" type="checkbox"/> 十分できている	<input type="checkbox"/> できている	<input type="checkbox"/> あまり寄与していない	<input type="checkbox"/> できていない	
目標達成度(計画通りに目標を達成できたか。)				
<input type="checkbox"/> 十分できている	<input checked="" type="checkbox"/> できている	<input type="checkbox"/> あまり寄与していない	<input type="checkbox"/> できていない	

総合評価	A	優れた取組がいくつかあり、成果が上がっている。
------	----------	-------------------------

判定説明及び考察	校舎その他の施設及び教具その他の設備の整備について年次的に計画し、実施されている。		
----------	---	--	--

事業の方向性	<input type="checkbox"/> さらに重点化する	評価委員会意見	
	<input checked="" type="checkbox"/> 現状のまま継続する <input type="checkbox"/> 見直しのうえ継続する <input type="checkbox"/> 事業の縮小を検討する <input type="checkbox"/> 休止・廃止を検討する		

令和5年度

事業点検・評価シート(令和4年度事業)

事務事業名	学校給食事業	番号	9
総合計画の計画の体系	教育内容の充実	地教行法	23条1項11号
		担当課名	給食センター

事業の目的	学校給食施設・設備の充実を図り、健全な心身を養い安全でおいしい給食運営を図ることを目的とする。			
事業内容	学校給食の調理及び配送。			
事業の対象	町内幼稚園・小・中学校 園児・児童生徒			
事業コスト	区分	R2決算	R3決算	R4決算
	事業費① (千円)	222,099	242,317	244,087
	内一般財源 (千円)	163,127	170,483	168,640

事業実績・成果 (指標)	名称	単位	R. 2年度実績	R. 3年度実績	R. 4年度実績
	給食実施日数	日	188	201	201
	年間配食数	食	445,378	458,568	470,660
	学校給食費(調理加工費を除く)	千円	92,523	106,682	104,692
	学校給食費(調理加工費)	千円	129,576	135,635	139,395
	給食費 H21.6改定				
	幼稚園・小学校	円/食	280	280	280
	中学校	円/食	310	310	310
	給食センター	円/食	310	310	310

事業の 評価	必要性(市民のニーズに変化があるか。事業を行う必要性があるか。)			
	<input type="checkbox"/> 増加	<input checked="" type="checkbox"/> 横ばい	<input type="checkbox"/> 減少	<input type="checkbox"/> かなり減少
	有効性(施策や運営方針等目的の実現に寄与しているか。)			
	<input checked="" type="checkbox"/> 十分寄与する	<input type="checkbox"/> 概ね寄与する	<input type="checkbox"/> あまり寄与していない	<input type="checkbox"/> できていない
	経済・効率性(事務効率化・コスト縮減しているか。)			
	<input checked="" type="checkbox"/> 十分できている	<input type="checkbox"/> できている	<input type="checkbox"/> あまり寄与していない	<input type="checkbox"/> できていない
総合評価	目標達成度(計画通りに目標を達成できたか。)			
	<input checked="" type="checkbox"/> 十分できている	<input type="checkbox"/> できている	<input type="checkbox"/> あまり寄与していない	<input type="checkbox"/> できていない
総合評価	A 優れた取組が多く、十分成果が上がっている。			
判定説明 及び考察	国産・地元産の食材利用に努め、郷土料理や和食を献立に取り入れている。 栄養教諭による食材や食事についての指導や啓発を行い、食育活動にも成果を収めている。			
事業の方向性	<input type="checkbox"/> さらに重点化する <input type="checkbox"/> 現状のまま継続する <input checked="" type="checkbox"/> 見直しのうえ継続する <input type="checkbox"/> 事業の縮小を検討する <input type="checkbox"/> 休止・廃止を検討する	評価委員会意見		

北島町教育委員会

令和5年度

事業点検・評価シート(令和4年度事業)

事務事業名	生涯学習事業	番号	10
総合計画の計画の体系	生涯学習活動の充実	地教行法	21条1項12号
		担当課名	生涯学習係

事業の目的	生涯の各期に応じた学習の機会を提供し、年代に即応した知識、教養の向上充実を図り、豊かで住みよい地域社会づくりを目指す人づくりに努める。			
事業内容	生涯学習講座の開催			
事業の対象	全町民			
事業コスト	区分	R.2決算	R.3決算	R.4決算
	事業費① (千円)	854	1252	1220
	内一般財源 (千円)	701	861	992

事業実績・成果(指標)	名称	単位	R.2決算	R.3決算	R.4決算
		生涯学習記念講演(開講式)	回/人	中止	中止
	人権啓発講話(閉講式)	回/人	中止	中止	中止
	生涯学習成果発表会	出演数	中止	中止	221
	ストレッチ講座 回/人	回/人	48/1177	54/1553	147/1600
	ボランティア養成講座 回/人	回/人	30/722	33/682	32/664
	趣味講座	回/人	中止	中止	中止
	おかね教室	回/人	1/15	1/10	1/14
	子育て支援「ファミリーコンサート」	回/人	中止	中止	中止
	子育て講座「ベビーマッサージ」	回/組	中止	中止	中止
	生涯学習推進事業・読書週間行事「手づくりのへや」	回/人	中止	中止	中止
	放課後子ども教室	回/人	25/248	35/253	29/241

事業の評価	必要性(町民のニーズに変化があるか。事業を行う必要があるか。)			
	<input type="checkbox"/> 増加	<input checked="" type="checkbox"/> 横ばい	<input type="checkbox"/> 減少	<input type="checkbox"/> かなり減少
	有効性(施策や運営方針等目的の実現に寄与しているか。)			
	<input type="checkbox"/> 十分寄与する	<input checked="" type="checkbox"/> 概ね寄与する	<input type="checkbox"/> あまり寄与していない	<input type="checkbox"/> できていない
	経済・効率性(事務効率化・コスト縮減しているか。)			
	<input type="checkbox"/> 現状のまま継続する	<input type="checkbox"/> できている	<input type="checkbox"/> あまり寄与していない	<input checked="" type="checkbox"/> できていない
総合評価	目標達成度(計画通りに目標を達成できたか。)			
	<input type="checkbox"/> 十分できている	<input type="checkbox"/> できている	<input type="checkbox"/> あまり寄与していない	<input checked="" type="checkbox"/> できていない

総合評価	—	優れた取り組みがいくつかあり、成果は上がっている。新型コロナウイルスの影響により多くの事業中止を余儀なくされたが必要性は高い。ただ令和4年度は計画どおり実施できなかったため総合評価はしない。
------	---	---

判定説明及び考察	新型コロナウイルス感染拡大防止のため中止にした講座もあったが常設講座については講座継続の希望者が多い。各講座、十分に学習効果が発揮できている。子育て講座や趣味講座については、好評であるので感染防止対策等配慮した上、新たな講座にも取り組む。
----------	---

事業の方向性	<input checked="" type="checkbox"/> さらに重点化する <input type="checkbox"/> 現状のまま継続する <input type="checkbox"/> 見直しのうえ継続する <input type="checkbox"/> 事業の縮小を検討する <input type="checkbox"/> 休止・廃止を検討する	評価委員会意見
--------	---	---------

北島町教育委員会

事業点検・評価シート(令和4年度事業)

事務事業名	青少年健全育成事業	番号	11
総合計画の計画の体系	青少年の意識の高揚と諸事業の推進	地教行法	21条1項12号
		担当課名	生涯学習係

事業の目的	青少年問題の持つ重要性に鑑み、広く町民の総意を結集し、行政施策と呼応し、心身ともに健全な人間づくりのため、地域社会の有機的、系統的かつ組織的な活動を促進し次世代を担う青少年の健全な育成を図る。			
事業内容	校区ごとのあいさつ運動懇談会・サンセットパトロール・あいさつ運動・講演会・三世代交流事業。			
事業の対象	全町民			
事業コスト	区分	R.2決算	R.3決算	R.4決算
	事業費① (千円)	175	161	180
	内一般財源 (千円)	175	161	180

事業実績・成果(指標)	名称	単位	R.2決算	R.3決算	R.4決算
		サンセットパトロール	回	12	12
	あいさつ運動	回	10	11	11
	あいさつ運動懇談会	回/人	3/43	中止	中止
	青少年健全育成講演会	回/人	中止	1/239	1/212
	みんなで楽しくエコ大作戦(レクリエーション)	回/人	中止	中止	中止
	スマートポリスアプリ研修会	回/人	-	-	1/30

事業の評価	必要性(町民のニーズに変化があるか。事業を行う必要性があるか。)			
	<input type="checkbox"/> 増加	<input checked="" type="checkbox"/> 横ばい	<input type="checkbox"/> 減少	<input type="checkbox"/> かなり減少
	有効性(施策や運営方針等目的の実現に寄与しているか。)			
	<input type="checkbox"/> 十分寄与する	<input checked="" type="checkbox"/> 概ね寄与する	<input type="checkbox"/> あまり寄与していない	<input type="checkbox"/> できていない
	経済・効率性(事務効率化・コスト縮減しているか。)			
	<input type="checkbox"/> 十分できている	<input checked="" type="checkbox"/> できている	<input type="checkbox"/> あまり寄与していない	<input type="checkbox"/> できていない
総合評価	目標達成度(計画通りに目標を達成できたか。)			
	<input type="checkbox"/> 十分できている	<input type="checkbox"/> できている	<input type="checkbox"/> あまり寄与していない	<input checked="" type="checkbox"/> できていない

総合評価	-	新型コロナウイルスの影響により事業費は減少したものの事業の必要性は高い。ただ令和4年度は感染拡大防止対策のため事業を縮小したため総合評価はしない。
------	---	---

判定説明及び考察	あいさつ運動をはじめとする各事業には、家庭・学校・地域社会から関係者が積極的に参加している。感染防止対策等十分に配慮した上、なおいっそうの広報活動に努め、一般町民の参加を求めていく。
----------	---

事業の方向性	<input type="checkbox"/> さらに重点化する <input checked="" type="checkbox"/> 現状のまま継続する <input type="checkbox"/> 見直しのうえ継続する <input type="checkbox"/> 事業の縮小を検討する <input type="checkbox"/> 休止・廃止を検討する	評価委員会意見
--------	---	---------

事業点検・評価シート(令和4年度事業)

事務事業名	国際交流研修事業	番号	12
総合計画の計画の体系	国際化時代に対応する人材の育成	地教行法	21条1項19号
		担当課名	生涯学習係

事業の目的	国際化の進む中で、これからの北島町を担う中学生を海外に派遣し、国際的視野を広めるとともに、訪問国において同世代の学生と交流活動を行い、国際化時代にふさわしい人材を育てる。			
事業内容	ホームステイや現地の学校での授業参加及び交流			
事業の対象	町内に在住する中学2～3年生			
事業コスト	区分	R2決算	R3決算	R4決算
	事業費① (千円)	0	0	0
	内一般財源 (千円)	0	0	0

事業実績・成果(指標)	名称	単位	R2決算	R3決算	R4決算
		国際交流研修事業(オーストラリア)	回/人	中止	中止

事業の評価	必要性(町民のニーズに変化があるか。事業を行う必要性があるか。)			
	<input type="checkbox"/> 増加	<input checked="" type="checkbox"/> 横ばい	<input type="checkbox"/> 減少	<input type="checkbox"/> かなり減少
	有効性(施策や運営方針等目的の実現に寄与しているか。)			
	<input type="checkbox"/> 十分寄与する	<input type="checkbox"/> 概ね寄与する	<input type="checkbox"/> あまり寄与していない	<input checked="" type="checkbox"/> できていない
	経済・効率性(事務効率化・コスト縮減しているか。)			
	<input type="checkbox"/> 十分できている	<input type="checkbox"/> できている	<input type="checkbox"/> あまり寄与していない	<input checked="" type="checkbox"/> できていない
総合評価	目標達成度(計画通りに目標を達成できたか。)			
	<input type="checkbox"/> 十分できている	<input type="checkbox"/> できている	<input type="checkbox"/> あまり寄与していない	<input checked="" type="checkbox"/> できていない
総合評価	—	国際交流や研修についての準備については適切に進められた。ただ令和4年度は計画どおり実施できなかったため総合評価はしない。		
判定説明及び考察	令和元年度に20回目の事業を迎え、今後は生徒の授業への影響も考慮のうえ訪問先も含め、事業内容や実施時期等について検討し、新型コロナウイルス対策についても情報を精査し状況に合わせて対応していく必要がある。			
事業の方向性	<input type="checkbox"/> さらに重点化する <input type="checkbox"/> 現状のまま継続する <input checked="" type="checkbox"/> 見直しのうえ継続する <input type="checkbox"/> 事業の縮小を検討する <input type="checkbox"/> 休止・廃止を検討する	評価委員会意見		

事業点検・評価シート(令和4年度事業)

事務事業名	文化事業	番号	13
総合計画の計画の体系	文化・芸術活動の推進	地教行法	21条1項12号
		担当課名	生涯学習係

事業の目的	町民の自主的な文化・芸術活動の活性化を図るために、文化協会など文化団体の支援、活動の場を提供し、豊かな地域文化づくりを進めることを目的とする。			
事業内容	文化活動事業			
事業の対象	全町民			
事業コスト	区分	R2決算	R3決算	R4決算
	事業費① (千円)	0	33	759
	内一般財源 (千円)	0	33	445

事業実績・成果(指標)	名称	単位	R2決算	R3決算	R4決算
		北島町文化祭(出展数)	件	中止	中止
	文化施設見学	人		中止	中止
	各サークル活動	団体	41	40	39
	生涯学習成果発表会	人	中止	中止	221
	公民館クラブ	団体	23	24	21

事業の評価	必要性(町民のニーズに変化があるか。事業を行う必要があるか。)			
	<input type="checkbox"/> 増加	<input checked="" type="checkbox"/> 横ばい	<input type="checkbox"/> 減少	<input type="checkbox"/> かなり減少
	有効性(施策や運営方針等目的の実現に寄与しているか。)			
	<input type="checkbox"/> 十分寄与する	<input checked="" type="checkbox"/> 概ね寄与する	<input type="checkbox"/> あまり寄与していない	<input type="checkbox"/> できていない
	経済・効率性(事務効率化・コスト削減しているか。)			
	<input type="checkbox"/> 十分できている	<input type="checkbox"/> できている	<input checked="" type="checkbox"/> あまり寄与していない	<input type="checkbox"/> できていない
	目標達成度(計画通りに目標を達成できたか。)			
	<input type="checkbox"/> 十分できている	<input checked="" type="checkbox"/> できている	<input type="checkbox"/> あまり寄与していない	<input type="checkbox"/> できていない
総合評価	ー コロナ禍ではありましたが、感染対策を行いほとんどの事業を実施した。感染拡大防止のため多くの事業が計画どおり実施できなかったため総合評価はしない。			
判定説明及び考察	新型コロナウイルス感染拡大のため中止だった事業を復活させました、活動への需要は増えている。感染防止対策について各団体に周知するとともに、活動の場の環境整備を行った。その上でさらに今後も文化の活性化を図っていく必要がある。			
事業の方向性	<input type="checkbox"/> さらに重点化する <input checked="" type="checkbox"/> 現状のまま継続する <input type="checkbox"/> 見直しのうえ継続する <input type="checkbox"/> 事業の縮小を検討する <input type="checkbox"/> 休止・廃止を検討する	評価委員会意見		

事務事業名	人権教育推進事業	番号	14
総合計画の計画の体系	人権教育の推進	地教行法	21条1項12号
		担当課名	生涯学習係

事業の目的	豊かな人間性の育成と、人権を尊重する民主的な社会づくりに努め、うるおいと活力に満ちた住みよい町づくりを進めることを目的とする。			
事業内容	人権尊重の理念について正しい理解と、人権問題の積極的解決を図り、人権文化を創造しようとする態度を養うため、各種研修会等を実施する。			
事業の対象	全町民			
事業コスト	区分	R.2決算	R.3決算	R.4決算
	事業費① (千円)	494	763	1,193
	内一般財源 (千円)	494	763	1,138

事業実績・成果(指標)	名称	単位	R.2決算	R.3決算	R.4決算
		人権出前講座(企業・地域)	回/人	43社資料送付	資料送付
	企業・職域合同人権啓発研修会	回/人	中止	中止	62
	人権教育推進協議会研修会	回/人	中止	中止	38
	北島町人権問題講演会	回/人	中止	中止	54
	人権セミナー	回/人	4/63	3/48	4/69
	人権フィールドワーク(PTA)	回/人	中止	中止	中止
	各種人権研修・大会等参加	回/人	4/8	7/13	12/29
	人権啓発・広報活動	回	12	12	12

事業の評価	必要性(町民のニーズに変化があるか。事業を行う必要があるか。)			
	<input type="checkbox"/> 増加	<input checked="" type="checkbox"/> 横ばい	<input type="checkbox"/> 減少	<input type="checkbox"/> かなり減少
	有効性(施策や運営方針等目的の実現に寄与しているか。)			
	<input checked="" type="checkbox"/> 十分寄与する	<input type="checkbox"/> 概ね寄与する	<input type="checkbox"/> あまり寄与していない	<input type="checkbox"/> できていない
	経済・効率性(事務効率化・コスト削減しているか。)			
	<input type="checkbox"/> 十分できている	<input type="checkbox"/> できている	<input type="checkbox"/> あまり寄与していない	<input checked="" type="checkbox"/> できていない
総合評価	目標達成度(計画通りに目標を達成できたか。)			
	<input type="checkbox"/> 十分できている	<input type="checkbox"/> できている	<input type="checkbox"/> あまり寄与していない	<input checked="" type="checkbox"/> できていない

総合評価	—	新型コロナウイルス感染拡大のため事業内容を縮小したが、優れた取り組みがあり、成果が上がっているため人権出前講座も検討していきたい。
------	---	---

判定説明	出前講座や人権セミナー、人権フィールドワークも定着し、住民の方々の人権に対する意識も徐々に変化している。今後、企業・職域人権啓発研修会や小・中学生による人権問題意見発表等様々な取り組みを行い、人権啓発に反映させていく。
------	---

事業の方向性	<input type="checkbox"/> さらに重点化する <input checked="" type="checkbox"/> 現状のまま継続する <input type="checkbox"/> 見直しのうえ継続する <input type="checkbox"/> 事業の縮小を検討する <input type="checkbox"/> 休止・廃止を検討する	評価委員会意見
--------	---	---------

事務事業名	幼・少年期教育推進事業	番号	15
総合計画の計画の体系	青少年の活動や参加の促進	地教行法	21条1項12号
		担当課名	生涯学習係

事業の目的	様々な体験学習の機会を提供し、自ら学び自ら考える力を育む。			
事業内容	異年齢間の集団生活を通じて情報を養い、協調性を育て、心身ともに健康な幼・少年を育成するための活動を推進する。又、子ども会等の活動を積極的に指導できるリーダーを育成する。			
事業の対象	町内幼・小・中学生及びその保護者			
事業コスト	区分	R.2決算	R.3決算	R.4決算
	事業費① (千円)	419	343	500
	内一般財源 (千円)	399	322	480

	名称	単位	R.2決算	R.3決算	R.4決算
事業実績・成果 (指標)	子ども中央委員会	回/人	2/30	2/32	2/30
	町子連力ローリング講習会	回/人	中止	中止	1/20
	町子連体験活動(遠足)	回/人	中止	中止	中止
	町子連凧作り大会	回/人	1/38	1/36	1/27
	ジュニアと遊ぼう	回/人	1/17	1/16	1/15
	町子連誌発行	回	1	1	1

事業の 評価	必要性(町民のニーズに変化があるか。事業を行う必要があるか。)			
	<input type="checkbox"/> 増加	<input type="checkbox"/> 横ばい	<input checked="" type="checkbox"/> 減少	<input type="checkbox"/> かなり減少
	有効性(施策や運営方針等目的の実現に寄与しているか。)			
	<input type="checkbox"/> 十分寄与する	<input checked="" type="checkbox"/> 概ね寄与する	<input type="checkbox"/> あまり寄与していない	<input type="checkbox"/> できていない
	経済・効率性(事務効率化・コスト削減しているか。)			
	<input type="checkbox"/> 十分できている	<input checked="" type="checkbox"/> できている	<input type="checkbox"/> あまり寄与していない	<input type="checkbox"/> できていない
総合評価	目標達成度(計画通りに目標を達成できたか。)			
	<input type="checkbox"/> 十分できている	<input type="checkbox"/> できている	<input type="checkbox"/> あまり寄与していない	<input checked="" type="checkbox"/> できていない
総合評価	— 事業を精査し実施に向け計画していきたい。しかし令和4年度は感染拡大防止のため事業を縮小したため総合評価はしない。			

判定説明及び考察	単位子ども会14団体が結集する町子連の活動は、子どもを取り巻く生活環境の変化に伴い、子ども会数が減少傾向にある。今後、魅力ある町子連行事を企画する必要がある。		
事業の方向性	<input type="checkbox"/> さらに重点化する <input type="checkbox"/> 現状のまま継続する <input checked="" type="checkbox"/> 見直しのうえ継続する <input type="checkbox"/> 事業の縮小を検討する <input type="checkbox"/> 休止・廃止を検討する	評価委員会意見	

事業点検・評価シート(令和4年度事業)

事務事業名	スポーツ教室開催事業	番号	16
総合計画の計画の体系	生涯スポーツ活動の普及と振興	地教行法	21条1項13号
		担当課名	生涯学習係

事業の目的	生涯にわたるスポーツ、年齢に応じたスポーツの普及と定着のため、気軽に参加できるスポーツ教室の開催、スポーツ活動への支援を行うことを目的とする。			
事業内容	総合型地域スポーツクラブ事業			
事業の対象	全町民			
事業コスト	区分	R. 2決算	R. 3決算	R. 4決算
	事業費① (千円)			
	内一般財源 (千円)			

事業実績・成果 (指標)	名称	単位	R. 2年度実績	R. 3年度実績	R. 4年度実績
		太極拳	回/人	17/160	22/198
	ソフトテニス	回/人	17/247	23/276	23/326
	ラージボール	回/人	17/264	22/275	23/242
	ソフトバレーボール	回/人	16/128	22/121	23/114
	ランニング	回/人	18/252	23/104	22/92
	バトミントン	回/人	17/249	23/357	23/300
	体カテスト	回/人	中止	中止	中止
	ウォーキング	回/人	中止	中止	中止

事業の評価	必要性(町民のニーズに変化があるか。事業を行う必要性があるか。)			
	<input type="checkbox"/> 増加	<input checked="" type="checkbox"/> 横ばい	<input type="checkbox"/> 減少	<input type="checkbox"/> かなり減少
	有効性(施策や運営方針等目的の実現に寄与しているか。)			
	<input type="checkbox"/> 十分寄与する	<input checked="" type="checkbox"/> 概ね寄与する	<input type="checkbox"/> あまり寄与していない	<input type="checkbox"/> できていない
	経済・効率性(事務効率化・コスト縮減しているか。)			
	<input type="checkbox"/> 十分できている	<input checked="" type="checkbox"/> できている	<input type="checkbox"/> あまり寄与していない	<input type="checkbox"/> できていない
総合評価	目標達成度(計画通りに目標を達成できたか。)			
	<input type="checkbox"/> 十分できている	<input type="checkbox"/> できている	<input type="checkbox"/> あまり寄与していない	<input checked="" type="checkbox"/> できていない

総合評価	—	中止したのもあったが優れた取り組みがいくつかあり、成果は上がっている。ただ令和4年度は感染拡大防止対策のため事業を縮小した。総合評価はしない。
------	---	---

判定説明及び考察	各教室とも定期的に開催され、自らの健康・体力の維持増進のため気軽に参加できるスポーツとして楽しみ、交流の場としても効果が期待できる。令和4年度は新型コロナウイルス感染症の感染拡大の影響が続き、クラブ員の減少に歯止めがかからなかった。		
----------	--	--	--

事業の方向性	<input type="checkbox"/> さらに重点化する <input checked="" type="checkbox"/> 現状のまま継続する <input type="checkbox"/> 見直しのうえ継続する <input type="checkbox"/> 事業の縮小を検討する <input type="checkbox"/> 休止・廃止を検討する	評価委員会意見
--------	---	---------

事務事業名	スポーツ普及活動支援事業	番号	17
総合計画の計画の体系	スポーツ団体・指導者の育成	地教行法	21条1項13号
		担当課名	生涯学習係

事業の目的	スポーツの普及と運動を日常生活の中に取り込み、定着化を図るとともに、自主的なスポーツ団体の育成と指導者の確保を図る。			
事業内容	各スポーツ団体および全国大会参加者等へ補助金を支給し、優秀選手の表彰を行っている。			
事業の対象	町スポーツ協会・スポーツ少年団			
事業コスト	区分	R.2決算	R.3決算	R.4決算
	事業費① (千円)	1,366	1,611	1,718
	内一般財源 (千円)	1,366	1,611	1,718

事業実績・成果 (指標)	名称	単位	R.2年度実績	R.3年度実績	R.4年度実績
		北島町スポーツ協会専門部	団体	9	9
	スポーツ少年団	団体	16	16	16
	全国・四国大会参加補助	団体	2	13	13
	体育優秀選手表彰	人	18	44	27
	国体出場選手激励会	人	0	0	6

事業の 評価	必要性(町民のニーズに変化があるか。事業を行う必要があるか。)			
	<input type="checkbox"/> 増加	<input checked="" type="checkbox"/> 横ばい	<input type="checkbox"/> 減少	<input type="checkbox"/> かなり減少
	有効性(施策や運営方針等目的の実現に寄与しているか。)			
	<input type="checkbox"/> 十分寄与する	<input checked="" type="checkbox"/> 概ね寄与する	<input type="checkbox"/> あまり寄与していない	<input type="checkbox"/> できていない
	経済・効率性(事務効率化・コスト縮減しているか。)			
	<input type="checkbox"/> 十分できている	<input checked="" type="checkbox"/> できている	<input type="checkbox"/> あまり寄与していない	<input type="checkbox"/> できていない
	目標達成度(計画通りに目標を達成できたか。)			
	<input type="checkbox"/> 十分できている	<input checked="" type="checkbox"/> できている	<input type="checkbox"/> あまり寄与していない	<input type="checkbox"/> できていない
総合評価	B 今後も必要性の高い事業であるが、募集方法等見直しが必要。			
判定説明及び考察	各スポーツ団体は、町の体育振興に重要な拠点団体であり、少子高齢化社会でスポーツ人口の減少が著しいなか普及活動を積極的に展開している。今後も活動に対してバックアップ体制を充実させていきたい。			
事業の方向性	<input type="checkbox"/> さらに重点化する <input type="checkbox"/> 現状のまま継続する <input checked="" type="checkbox"/> 見直しのうえ継続する <input type="checkbox"/> 事業の縮小を検討する <input type="checkbox"/> 休止・廃止を検討する	評価委員会意見		

事業点検・評価シート(令和4年度事業)

事務事業名	スポーツ協会スポーツ大会事業	番号	18
総合計画の計画の体系	生涯スポーツ活動の普及と振興	地教行法	21条1項13号
		担当課名	生涯学習係

事業の目的	町民全員が参加し、スポーツに親しみながら健康増進と地域の連携、世代間交流を図るとともに、青少年の体力の向上・心身ともに健全な児童・生徒の育成を目的とする。			
事業内容	各スポーツ大会			
事業の対象	全町民			
事業コスト	区分	R.2決算	R.3決算	R.4決算
	事業費① (千円)	201	417	1,122
	内一般財源 (千円)	201	417	1,122

事業実績・成果 (指標)	名称	単位	R.2年度実績	R.3年度実績	R.4年度実績
		北島町卓球大会	人	中止	中止
	北島町ゲートボール大会	人	19	19	19
	北島町ソフトボール大会	人	中止	中止	中止
	北島町バレーボール大会	人	中止	64	57
	北島町グラウンドゴルフ大会	人	37	38	31
	北島町民運動会	人	中止	中止	中止
	北島町ターゲットバードゴルフ大会	人	39	41	40
	北島町バドミントン大会	人	中止	中止	中止
	北島町カローリング大会	人	中止	中止	中止
	北島町マラソン大会	人	中止	中止	128
	北島町少年少女駅伝大会	人	中止	中止	222
	北島町歩け歩け運動	人	46	58	39

事業の 評価	必要性(町民のニーズに変化があるか。事業を行う必要があるか。)			
	<input type="checkbox"/> 増加	<input checked="" type="checkbox"/> 横ばい	<input type="checkbox"/> 減少	<input type="checkbox"/> かなり減少
	有効性(施策や運営方針等目的の実現に寄与しているか。)			
	<input type="checkbox"/> 十分寄与する	<input checked="" type="checkbox"/> 概ね寄与する	<input type="checkbox"/> あまり寄与していない	<input type="checkbox"/> できていない
	経済・効率性(事務効率化・コスト縮減しているか。)			
	<input type="checkbox"/> 十分できている	<input type="checkbox"/> できている	<input type="checkbox"/> あまり寄与していない	<input checked="" type="checkbox"/> できていない
総合評価	目標達成度(計画通りに目標を達成できたか。)			
	<input type="checkbox"/> 十分できている	<input type="checkbox"/> できている	<input type="checkbox"/> あまり寄与していない	<input checked="" type="checkbox"/> できていない
総合評価	— 優れた取り組みであるが、多くの事業を中止した。令和4年度は感染拡大防止対策のため計画どおり事業実施ができなかったことから総合評価はしない。			
判定説明及び考察	令和3年度に引き続き、新型コロナウイルス感染拡大防止のため多くの事業が中止となった。実施した事業についても、参加者数は微増または横ばいとなった。今後も新型コロナウイルスの感染状況を踏まえつつ、事業の実施について取り組む。			
事業の方向性	<input type="checkbox"/> さらに重点化する <input checked="" type="checkbox"/> 現状のまま継続する <input type="checkbox"/> 見直しのうえ継続する <input type="checkbox"/> 事業の縮小を検討する <input type="checkbox"/> 休止・廃止を検討する	評価委員会意見		

事業点検・評価シート(令和4年度事業)

事務事業名	読書活動推進事業	番号	20
総合計画の計画の体系	学校と家庭・地域社会の連携	地教行法	23条1項12号
		担当課名	図書館

事業の目的	図書館の機能を生かし、町民の読書活動の推進を支援する。			
事業内容	読み聞かせなどの各種読書振興活動、各種普及行事の展開			
事業の対象	全町民			
事業コスト	区 分	R. 2決算	R. 3決算	R. 4決算
	事業費① (千円)	53	245	220
	内一般財源 (千円)	53	245	220

事業実績・成果 (指標)	名 称	単 位	R. 2決算	R. 3決算	R. 4決算
		有効登録者数	人	11,162	11,750
	貸出冊数	冊	153,612	163,852	175,213
	貸出人数	人	30,481	31,989	34,558
	クリスマス会	回/人	中止	-	1/48
	1日図書館員	回/人	中止	1/10	1/10
	外国絵本のおはなし会	回/人	中止	-	1/12
	講習会・講演会	回/人	中止	1/130	1/103
	ワンワンくらぶのおはなし会	回/人	1/3	-	7/70
	点字体験教室	回	41	53	-
	職員による赤ちゃんのおはなし会	回/人	3/73	2/8	3/38
	職員によるおはなし会	回/人	3/32	2/17	3/34
	工作教室・手作り教室	回/人	中止	-	1/15
	ビデオ上映会	回/人	中止	-	中止
	スタンプラリー	回/人	1/584	1/382	1/474
	夏休みお習字講座	回/人	2/12	2/17	2/15
	夏休み自由研究講座(R4名称変更)	回/人	中止	-	1/8
	なつかしのへや	回/人	中止	-	-
	四国大学ブックトークおはなし会	回/人	中止	-	-

事業の 評価	必要性(町民のニーズに変化があるか。事業を行う必要性があるか。)			
	<input checked="" type="checkbox"/> 増加	<input type="checkbox"/> 横ばい	<input type="checkbox"/> 減少	<input type="checkbox"/> かなり減少
	有効性(施策や運営方針等目的の実現に寄与しているか。)			
	<input checked="" type="checkbox"/> 十分寄与する	<input type="checkbox"/> 概ね寄与する	<input type="checkbox"/> あまり寄与していない	<input type="checkbox"/> できていない
	経済・効率性(事務効率化・コスト縮減しているか。)			
	<input type="checkbox"/> 十分できている	<input checked="" type="checkbox"/> できている	<input type="checkbox"/> あまり寄与していない	<input type="checkbox"/> できていない
	目標達成度(計画通りに目標を達成できたか。)			
	<input type="checkbox"/> 十分できている	<input checked="" type="checkbox"/> できている	<input type="checkbox"/> あまり寄与していない	<input type="checkbox"/> できていない
総合評価	A	昨年度、新型コロナウイルス感染症拡大防止のためできなかった1日図書館員やクリスマス会、大森望氏の講演会は、防止対策をして実施した。		
判定説明 及び考察	読書活動の推進は今後も継続が必要である。			
事業の方向性	<input type="checkbox"/> さらに重点化する <input checked="" type="checkbox"/> 現状のまま継続する <input type="checkbox"/> 見直しのうえ継続する <input type="checkbox"/> 事業の縮小を検討する <input type="checkbox"/> 休止・廃止を検討する		評価委員会意見 北島町教育委員会	

事業点検・評価シート(令和4年度事業)

事務事業名	図書館・学校・地域連携事業	番号	21
総合計画の計画の体系	学校と家庭・地域社会の連携	地教行法	23条1項12号
		担当課名	図書館

事業の目的	図書館の施設・資料を活用し、町内幼小中学校等の教育活動を支援・連携する。			
事業内容	町内幼・小・中学校への団体貸出、総合学習・職業体験支援等			
事業の対象	全町民			
事業コスト	区 分	R. 2決算	R. 3決算	R. 4決算
	事業費① (千円)			
	内一般財源 (千円)			

事業実績・成果 (指標)	名 称	単 位	R. 2決算	R. 3決算	R. 4決算
	出張読み聞かせ(保育所)	回	49	49	49
	団体貸出冊数	冊	3,427	3,797	4,689
	学生職業体験受入	回	2	1	1
	ブックスタート(保健相談センター)	回	中止	-	-
	校外学習見学受け入れ	回	中止	1	1
	小中学校意見交換会	回	中止	-	-
	スタンプラリー(コロナ対応行事:大人も参加可)	回/人	1/1,242	-	-
	運試し!新春ガチャ本福袋	回/人	1/83	1/150	1/92
	夏休み歴史講座	回/人	-	-	1/4

事業の 評 価	必要性(町民のニーズに変化があるか。事業を行う必要性があるか。)			
	<input type="checkbox"/> 増加	<input checked="" type="checkbox"/> 横ばい	<input type="checkbox"/> 減少	<input type="checkbox"/> かなり減少
	有効性(施策や運営方針等目的の実現に寄与しているか。)			
	<input type="checkbox"/> 十分寄与する	<input checked="" type="checkbox"/> 概ね寄与する	<input type="checkbox"/> あまり寄与していない	<input type="checkbox"/> できていない
	経済・効率性(事務効率化・コスト縮減しているか。)			
<input type="checkbox"/> 十分できている	<input checked="" type="checkbox"/> できている	<input type="checkbox"/> あまり寄与していない	<input type="checkbox"/> できていない	
目標達成度(計画通りに目標を達成できたか。)				
<input type="checkbox"/> 十分できている	<input type="checkbox"/> できている	<input checked="" type="checkbox"/> あまり寄与していない	<input type="checkbox"/> できていない	

総合評価	B	コロナ感染症のため、可能な範囲で他の施設と連携を取り努力している。
------	---	-----------------------------------

判定説明 及び考察	保育所での出張読み聞かせは、低年齢児からの読書への親しみを育てている。学校への団体貸出等の教育支援や、連携した読書推進を図っている。
--------------	--

事業の方向性	<input type="checkbox"/> さらに重点化する <input type="checkbox"/> 現状のまま継続する <input checked="" type="checkbox"/> 見直しのうえ継続する <input type="checkbox"/> 事業の縮小を検討する <input type="checkbox"/> 休止・廃止を検討する	評価委員会意見
--------	---	---------